

**Il Consiglio della Delegazione AIS Palermo** è formato dal Delegato e 11 sommelier di delegazione:



**Delegato: Luigi Salvo**  
direzione corsi, comunicazione ed eventi



**Consigliere: Elena Pinsone**  
segreteria



Consigliere: **Laura Lucia**  
segreteria



Consigliere: **Antonino Palazzo**  
servizi e rapporti con i soci



Consigliere: **Salvatore Calafiore**  
servizi



Consigliere: **Gianni Ruisi**  
promozione sul territorio

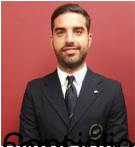

Consigliere **Antonio Carullo**



Consigliere **Marcello Malta**



Consigliere **Giancarlo Le Presti**



Consigliere **Francesco La Cara**



Consigliere **Mirko Anzitutto**



**Daniela Falanga, Carmela Di Rita, Elena Di Maria, Micaela Maza, Salvatore Di Stefano, Daniela Bianco,**